代表取締役会長
福田勝之

代表取締役社長
荒明正紀

社是

わが社は誠実と創造をもってことにあたり
建設を通じ社会に貢献します

経営理念

わが社は挑戦する企業体質のもと
人間と環境を大切にし
感動的価値の創造をめざします

FUKUDA
HISTORY

▲1940頃 新潟市中央区白山浦にあった本社

▲2016 新潟本社新社屋

これまでも、そしてこれからも
変わることなきFUKUDAスピリット

1902 1912 1922 1932 1942 1952 1962 1972

1902
初代福田藤吉、個人企業「福田組」を創業

1913
創業者福田藤吉より福田賢吉へ事業継承

1927
株式会社福田組に改組、資本金10万
福田賢吉、取締役社長に就任

1929
福田綱次、取締役社長に就任

1953
福田正、取締役社長に就任

1955
名古屋支店開設

1960
東京支店(現東京本店)開設

1962
大阪営業所(現大阪支店)開設、
資本金1億円に増資

1965
仙台営業所(現東北支店)開設

1970
道路部門を独立させ福田道路株式会社設立

1975
株式を東京証券取引所第2部ならびに新潟証券取引所に上場、資本金7億7千万円に増資

1977
資本金10億円に増資

▼1927
株式会社改組の記念品

▲1927 新潟市山ノ下橋竣工

▲1928頃 新潟港湾築港に活躍した三福丸

▼1951 舗道部第1号アスファルトプラント

PRESIDENT HISTORY

1902
初代 福田 藤吉(右)
1913
二代 福田 賢吉(左)

初代 福田藤吉は土木・建築という事業の重要性・将来性に注目し、1902年(明治35年)に個人企業「福田組」を創業。鉄道建設工事等に携わり、人材・技術の蓄積に努めた。
1913年(大正2年)に事業を引き継いだ二代 福田賢吉は、早くから港湾整備の必要性に着目。1927年に株式会社福田組に改組。

1929
三代
福田 綱次

1929年(昭和4年)経営を受け継いだ福田綱次(けいじ)は、戦後の復興は交通網の整備と土地改良にあるとし、道路部門の充実に努めた。また県外進出を方針に掲げ、釜石唐丹港の建設に伴い仙台出張所を開設。

1953
四代
福田 正

1935年(昭和10年)20歳で専務取締役に就任した福田正は、経営の合理化を進め、戦後は土地改良に努めた。米軍関係の仕事に建設ニーズを見出し、積極的に挑戦。当社の礎を築いた。

1992
五代
福田 実

1992年(平成4年)日本の景気に陰りが見え始めたこの年、代表取締役社長に就任した福田実は「2000年ビジョン」を策定し、東京・新潟2本社制の導入やKFK運動などの機構・企業風土改革を行う。地域貢献にも注力し、創業100年から次なる100年にステップをきった。

1983
株式を東京証券取引所第1部に上場、
資本金20億円に増資

1987
福岡営業所（現九州支店）開設

1989
資本金35億円に増資

1992
福田実、代表取締役社長に就任、
資本金50億円に増資、
海外現地法人タイ・フクダ設立

1997
新潟県内ゼネコン初、ISO9001取得

1998
人材育成施設福田アカデミー開設

2001
ISO14000sを全店で取得

2003
福田勝之、代表取締役社長に就任

2005
執行役員制度導入

2009
伊東修之助、代表取締役社長に就任

2012
太田豊彦、代表取締役社長に就任

2013
国土交通省北陸地方整備局より「H25年度工事成績優秀企業」認定
福田勝之、新潟商工会議所第21代会頭就任

1982　1992　2002　2012　2022

100年先も誠実

▲1955
名古屋支店開設

▲1967　新潟県民会館

▲1975　株式上場

▲1986　破間川ダム

2014
国土交通省九州地方整備局より「H26年度工事成績優秀企業」認定

2016
新潟本社新社屋完成

2017
株式併合及び単元株式数を変更、これに伴い株主優待制度を変更

2018
新潟大学と「組織的な産学連携に関する協定」を締結

2019
荒明正紀、代表取締役社長に就任

2022
国土交通省北陸地方整備局よりR4年度「工事成績優秀企業」（H25年度より10年連続認定）
「ICT活用工事成績優秀企業」「ICT人材育成推進企業」認定

2003

六代
福田 勝之

2003年（平成15年）代表取締役社長に就任した福田勝之は、新たな経営計画RP21、チェンジ21を策定。大きく変化する時代の潮流のなか、社内の変革にあたった。また、グループ連携にも努め、グループ総合力の強化を図った。

2009

七代
伊東 修之助

2009年（平成21年）代表取締役社長に就任した伊東修之助は、事業構造改革に着手。グループポートフォリオの最適化や財務体質改善、長期ビジョンと中期経営計画策定と、今後の成長戦略に向けた大きな一歩を踏み出した。

2012

八代
太田 豊彦

2012年（平成24年）に代表取締役社長に就任した太田豊彦は、改革により整えられた安定的経営に向けた体制をさらに強化。現場にも積極的に足を運び、魅力的な現場つくりに注力。次代を担う人材育成にも意欲的に取り組んだ。

2019

九代
荒明 正紀

2019年（平成31年）に九代目代表取締役社長に就任。持続的な成長を見据え、新規事業への挑戦やICTの活用、働き方改革などを推進。成熟した業界環境下において更なる企業価値向上を目指す。

福田組は確かな技術と人材力で ものづくりを追求します

私たち福田組は建築・土木・開発事業の各分野で、
さまざまなプロジェクトに取り組んでいます。
お客さまのニーズに「誠実」に向き合い、ご満足いただくために、
技術開発から提案、設計、施工、管理、アフターフォローまで
一貫したサービスを担い、
各部門のプロフェッショナルが連携してプロジェクトを実現します。

CONSTRUCTION PROJECT

技術開発

時代の潮流を捉え、
一歩先行く技術開発で
お客さまのニーズに応え続けます。

日々変化し続ける時代にも、
自己研鑽と新たな発想で
対応していきたい

須田 翼
●土木部 技術部 設計課
●平成28(2016)年入社

営業・企画提案

お客さまのニーズを把握し、
ご満足いただける形の提案に
全力で取り組んでいます。

お客さまの声は大きなヒント
コミュニケーション力をいかし
お客さまに寄りそいたい

古賀 僚耶
●九州支店 営業部
●令和2(2020)年入社

設 計

お客さまの想いをうけ
経験にもとづき新たな価値を
ご提案します。

お客さまの夢をカタチに
たくさんの人がワクワクするような
設計がしたい

安藤 善章
●東京本店 企画設計部
●平成22(2010)年入社

有資格者数(延べ人数)

(2022年10月1日現在)

技術士	32名	コンクリート主任技士	9名	二級管工事施工管理技士	12名	火薬類取扱保安責任者	129名
技術士補	16名	コンクリート技士	130名	二級造園工事施工管理技士	5名	宅地建物取引士	53名
一級建築士	128名	ダム工事総括管理技術者	1名	二級ビオトープ施工管理技士	2名	マンション管理士	3名
一級建築施工管理技士	265名	博士号	3名	応用情報技術者	2名	土地家屋調査士	1名
一級土木施工管理技士	257名	公害防止管理者	1名	基本情報技術者	3名	土地区画整理士	3名
一級建設機械施工技士	34名	インテリアコーディネーター	2名	第一種衛生管理者	33名	管理業務主任者	7名
一級電気工事施工管理技士	20名	二級建築士	53名	第一種電気工事士	12名	行政書士	2名
一級管工事施工管理技士	32名	二級建築施工管理技士	54名	測量士	31名	司法書士	1名
一級造園工事施工管理技士	15名	二級土木施工管理技士	76名	測量士補	52名	一級建設業経理士	21名
コンクリート診断士	29名	二級建設機械施工技士	5名	甲種消防設備士	5名	二級建設業経理士	116名

見積・購買

創意工夫で、
お客さまにより良いものを
ベストプライスでご提案します。

お客さまの笑顔に出会うため
知恵と工夫の緻密な積み上げで
ものづくりを支えたい

櫻井　敦志

●新潟本店 建築部 コストプランニング部
●平成17(2005)年入社

施工・安全管理・品質管理

環境と安全に配慮した作業で
高品質なものづくりを実現。
最高のご満足をお届けします。

一つひとつ誠実なものづくりで
お客さまの想いをカタチにし
最高の作品をお届けしたい

布施　欣次朗

●新潟本店 土木部 工事担当
●平成26(2014)年入社

引渡・アフターフォロー

お客さまに真摯に向き合い、
末永く信頼していただける
お付き合いを目指しています。

お引渡しをしてからが
本当のお付き合いのスタート
責任をもってお客さまをサポート

小林　花歩

●新潟本店 建築部 工事部 下越サービスセンター
●平成30(2018)年入社

商業

お客さまの求める機能や個性、
付加価値といった「想い」を具現化し、
高品質でご満足のいく建物をご提供します。

主な施工実績

日産サティオ新潟 三条店／新潟県
■㈱NSホールディングス

フレスポひばりが丘／東京都
■ENEOS不動産㈱・大和リース㈱

そよら海老江／大阪府
■イオンリテール㈱

イオンスタイル 仙台卸町 ／宮城県
■イオンリテール㈱

ライフ桜新町／東京都
■㈱ライフコーポレーション 他

イーアス春日井／愛知県
発注者：大和ハウス工業㈱
■概要：S造、3階
【本体・立体駐車場】延床面積63,079.15㎡

ル・グランクール／青森県
発注者：㈱玉姫グループ青森
■S造、3階、結婚式場、延床面積2,355.93㎡

いなげや国分寺東恋ヶ窪店／東京都
発注者：㈱いなげや
■概要：S造、2階、延床面積2,767.00㎡

イオンタウンふじみ野／埼玉県
発注者：イオンタウン㈱
■概要：S造、3階 【店舗・立体駐車場】延床面積75,109.64㎡

MEFULL千歳烏山／東京都
発注者：野村不動産㈱
■概要：S造、7階、地下1階、複合施設、延床面積1,380.81㎡

公共施設／スポーツ

主な施工実績

りゅーとぴあ 新潟市民芸術文化会館／新潟県
■新潟市

新潟市アイスアリーナ／新潟県
■新潟市

シティホールプラザ アオーレ長岡／新潟県
■長岡市

三条複合施設アリーナ／新潟県
■三条市

上越市立上越体操場（ジムリーナ）／新潟県
発注者：上越市
■概要：S造、2階、体操アリーナ、延床面積3,812.00㎡

有明アリーナ／東京都
発注者：東京都財務局
■概要：RC造一部S・SRC造、5階、体育館・観覧場・展示場、延床面積45,560.63㎡

新潟職業能力開発促進センター（ポリテクセンター新潟）／新潟県
発注者：㈱高齢・障害・求職者雇用支援機構
■概要：RC造3階、延床面積2,134.20㎡、改修 第3実習棟RC造3F、延床面積1,364.17㎡

見附ごみ処理施設／新潟県
発注者：㈱プランテック
■概要：S造（一部RC造）、4階、ごみ処理施設、延床面積4,179.49㎡

医療／福祉

主な施工実績

介護老人保健施設くわの実の郷／新潟県
■社会医療法人 桑名恵風会

新潟脳外科サイバーナイフ棟／新潟県
■医療法人 泰庸会 新潟脳外科病院

アイン薬局村上店／新潟県
■新潟県厚生農業協同組合連合会

圏央所沢病院(増改築)／埼玉県
■社会医療法人 至仁会

手術棟施設及び事業者提案施設整備運営等事業／岐阜県
発注者：国立大学法人 岐阜大学
■概要：S造、増床手術棟／3階、延床面積3,688.71㎡ 提案施設棟／2階、延床面積1,084.33㎡

村上総合病院／新潟県
発注者：新潟県厚生農業協同組合連合会
■概要：RC造、5階、塔屋2階(屋上ヘリポート)
病院棟、エネルギー棟、車庫棟、ポンプ室、
院内保育施設 延床面積22,554.67㎡

獨協医科大学病院アメニティ棟(アイン薬局)／栃木県
発注者：㈱東急コミュニティー
■概要：S造、2階、延床面積:1,919.47㎡

舞平クリニック／新潟県
発注者：医療法人 悠生会
■概要：S造、2階、透析診療所 50床、延床面積1,810.72㎡

物 流

主な施工実績

新新潟郵便処理施設／新潟県
■日本郵便㈱

野口倉庫㈱ 本社倉庫
／埼玉県
■野口倉庫㈱

DPL岩手北上Ⅱ／岩手県
■大和ハウス工業㈱

DPL浦和美園／埼玉県
発注者：浦和美園特定目的会社
■概要：PCaPC構造、杭頭免振工法
延床面積91,852.26㎡

鴻池運輸 新千歳流通センター
／北海道
発注者：鴻池運輸㈱
■概要：S造、2階、延床面積17,031.20㎡

カナカン株式会社 長岡物流センター
／新潟県
発注者：カナカン㈱
■概要：S造、2階、事務所併設物流センター、
延床面積7,217.91㎡

日本梱包運輸倉庫株式会社 白根営業所／新潟県
発注者：日本梱包運輸倉庫㈱
■概要：S造、2階、物流施設・倉庫2棟、延床面積9,966.69㎡

住宅

アトラス苦楽園菊谷町／兵庫県
発注者：旭化成不動産レジデンス㈱
■概要：RC造、5階、地下1階、分譲マンション18戸、延床面積4,028.40㎡

アルファステイツ住吉Ⅱ／長崎県
発注者：穴吹興産㈱
■概要：RC造、14階、分譲マンション51戸、延床面積4,943.92㎡

南大塚寮／東京都
発注者：㈱日本エスコン
■概要：RC造、10階、寄宿舎 105戸、延床面積:2,495.26㎡

ヴィー・クオレレジデンス名古屋駅／愛知県
発注者：宝交通㈱
■概要：RC造、15階、分譲マンション 56戸、延床面積4,545.36㎡

シャルマンフジ和泉府中ステーションフロンティア／大阪府
発注者：フジ住宅㈱
■概要：RC造、15階、分譲マンション 77戸、延床面積7,329.94㎡

マストスクエア東白壁／愛知県
発注者：積水ハウス不動産中部㈱
■概要：RC造、8階、分譲マンション 31戸、延床面積3,025.09㎡

パークアクシス赤羽南／東京都
発注者：三井不動産レジデンシャル㈱
■概要：RC造、13階、共同住宅・老人ホーム・店舗、延床面積10,382.45㎡

主な施工実績

LIBRGRANT西新宿EAST・
LIBRGRANT西新宿WEST／東京都
■東急住宅リース㈱

プレッソ直江津／新潟県
■Jマテ・ランドコム㈱

レジデンスコート吉祥寺／東京都
■住友商事㈱・住友不動産㈱

アトラス上熊本／熊本県
■上熊本ハイツマンション建替組合

アリエッタNagoya／愛知県
■東邦電気工業㈱

プレミスト郡山GreenMarks／福島県
発注者：大和ハウス工業㈱
■概要：RC造、15階、分譲マンション 58戸、延床面積5,315.67㎡

プラウドタワー仙台晩翠通サウス／宮城県
発注者：野村不動産㈱
■概要：RC造、19階、分譲マンション 99戸、延床面積9,007.22㎡

宿泊施設

京都東急ホテル東山／京都府
発注者：住友商事㈱
■概要：RC造、地上5階、地下1階、170室、延床面積12,396.58㎡

天然温泉　花波の湯　御宿　野乃　大阪淀屋橋／大阪府
発注者：㈱共立エステート
■概要：RC造、13階、160室、延床面積5,243.66㎡

天然温泉さんさの湯　ドーミーイン盛岡／岩手県
発注者：㈱中央住宅産業
■概要：RC造、10階、169室、延床面積5,612.63㎡

ホテルトラッド博多／福岡県
発注者：㈱えんホールディングス
■概要：S造、12階、複合ビル（店舗、オフィス、ホテル、タワーパーキング）1棟、209室、延床面積11,244.12㎡

主な施工実績

塩の湯温泉　蓮月／栃木県
■㈱共立エステート

湯けむりの宿　雪の花／新潟県
■㈱共立エステート

ダイワロイネットホテル郡山駅前／福島県
■大和ハウス工業㈱

華鳳　料亭／新潟県
■㈱ホテル泉慶

ヴィアイン　名古屋駅前椿町／愛知県
発注者：葵蓉総合リース㈱
■概要：S造、14階、249室、延床面積5,755.780㎡

ラビスタ草津ヒルズ／群馬県
発注者：㈱共立エステート
■概要：RC造、地上6階、地下1階、69室、延床面積6,075.73㎡

教育／文化

主な施工実績

国際混住寮
明治大学グローバル・ヴィレッジ
／東京都
■㈱共立メンテナンス

追手門学院小学校　メディアラボ
／大阪府
■学校法人　追手門学院

新潟県立新潟商業高等学校
校舎棟・体育館
／新潟県
■新潟県

新潟市立　潟東小学校／新潟県
発注者：新潟市
■概要：【校舎棟】RC造、4階
【体育館棟】RC造平屋
延床面積5,759.20㎡

認定こども園　東部マドカ保育園
／新潟県
発注者：社会福祉法人　東光会
■概要：RC造、2階、延床面積1,362.99㎡

国際ペットワールド専門学校C棟／新潟県
発注者：㈱国際総合計画
■概要：S造、5階+PH階、延床面積753.96㎡

青少年教育施設　宿泊棟・食堂棟・浴室棟／新潟県
発注者：新潟県
■概要：【宿泊棟】木造（CLT工法）、2階、延床面積1,728.40㎡　【食堂棟】RC造一部木造、2階、延床面積998.02㎡
【浴室棟】RC造、平屋建、延床面積303.94㎡　【渡り廊下】S造及びRC造、2階、延床面積90.31㎡

生産施設

主な施工実績

ダイニチ工業㈱ 和泉物流センター第一倉庫／新潟県
■ダイニチ工業㈱

富士印刷 本社工場／新潟県
■富士印刷㈱

東テク北海道㈱ 本社／北海道
■東テク北海道㈱

日本スタッドウェルディング㈱ 中部支社／愛知県
■日本スタッドウェルディング㈱

デンカ株式会社五泉事業所新潟工場 45号棟／新潟県
発注者：㈱デンカ
■概要：RC造、6階、事務所1棟、延床面積4,234.41㎡

北越工業株式会社 西関東支店／神奈川県
発注者：北越工業㈱
■概要：S造、2階、延床面積885.75㎡

東北イノアック築館工場軟質工場加工棟／宮城県
発注者：㈱東北イノアック
■概要：RC造、平屋、延床面積3,141.65㎡

リニューアル

主な施工実績

リバーサイド千秋外装補修工事／新潟県
■ユニー株式会社

新潟日産自動車㈱
スイングスクエア店改修工事／新潟県
■㈱NSホールディングス

鋳造工場建屋耐震補強工事／新潟県
■三菱ケミカル㈱

ウオロク長岡店外壁改修工事 ／新潟県
■㈱ウオロク

集合墓新設工事／新潟県
■宗教法人 真宗大谷派 超願寺

| Before | → | After |

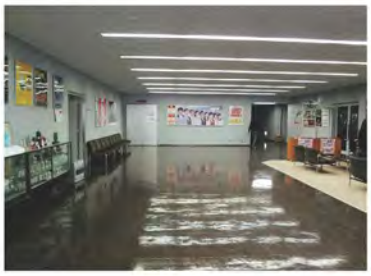

TeNY本社 エントランスホール改修
／新潟県
発注者：㈱テレビ新潟放送網

| Before | → | After |

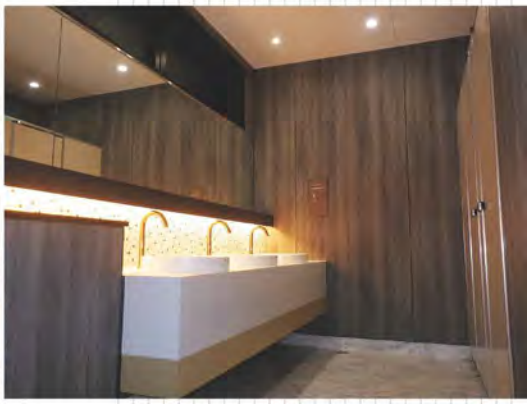

ザ･パークレックス浅草橋改修工事／東京都
発注者：三菱地所レジデンス㈱

| Before | → | After |

開志専門職大学 米山キャンパス改修工事／新潟県
発注者：㈱国際総合計画

海 外

THAI FUKUDA
CORPORATION LIMITED

日本人によるスピーディーできめ細やかな対応

■変化の速度が日々増している今日、お客さまのタイムリーな事業展開を可能にするため、よりスピーディーな対応が建設プロジェクトにも求められています。
タイフクダは、お客さまにご満足いただけるスピードで対応させていただきます。

■日系企業として活躍されているお客さまは、日系企業としての品質や納期を確保するため、タイにおいても日本人のきめ細やかな対応を必要とされています。
タイフクダは、日々のメンテナンスや改修等の小工事でも、日本人が自ら先頭に立って取り組み、日本人の感性にも満足できる対応をお約束いたします。

PLASESS Hi-Tech Co.,Ltd.
(Hi-Tech Industrial Estate, Ayutthaya)

ECF Precision(Thailand) Co.,Ltd.
(Rojana Industrial Park, Ayutthaya)

Mizuho(Thailand)Co.,Ltd.
(Hi-Tech Industrial Estate, Ayutthaya)

Nippon Konpo(Thailand)Co.,Ltd.
(Amata City Rayong Industrial Estate)

Hakuzo Medical Asia Co., Ltd.
(WHA Chonburi-2 Industrial Estate, Chonburi)

PRC工法（プレキャスト鉄筋コンクリート工法）

- 鉄筋コンクリート造の部材を工場で製作し、現場に搬入して組み立て、接合部にコンクリートを打設して一体化します。
- 工場製作のため、部材の品質が安定します。
- 現場での型枠・仮設材の使用量の低減による省資源化、現場作業の省力化、工期短縮といった利点があります。

工 場

柱・梁や壁・床などを製作 ▶

工事現場

部材の組立て ▶ 接合部にコンクリートを打設 ▶ 接合部とPCa部材を一体化

免震工法

- 建物の基礎などに設置した免震装置により、建物の揺れを大幅に低減します。
- 自治体施設や病院などの防災拠点となる建物に多く採用されています。

平成28年　福田組本社社屋

コンクリート充填鋼管(CFT)造工法

- 円形・角形鋼管にコンクリートを充填したCFT柱を有する構造で耐震性、耐火性、施工性に優れた特性を発揮します。
- 鋼管とコンクリートの相互拘束効果により、同一断面寸法のS造柱・RC造柱に比べ、軸方向耐力、曲げ耐力、変形性能が向上します。

建物診断・改修

[建物診断]

- 建物をより長くご使用いただくために、建築・設備・電気とあらゆる観点から調査・診断を行い、最適なご提案をさせていただきます。
- 長期修繕計画書は、将来の維持保全計画として活用いただけます。

[耐震診断・耐震補強]

- 昭和56年以前の建物(旧耐震基準)が対象となります。
- 既存建築物の耐震性能を調査・診断いたします。
- 建物をご使用しながらの補強工法をご提案いたします。

[改修]

- 3DスキャナーとBIMの活用により、複雑な改修工事などにも対応が可能です。

BIM活用例

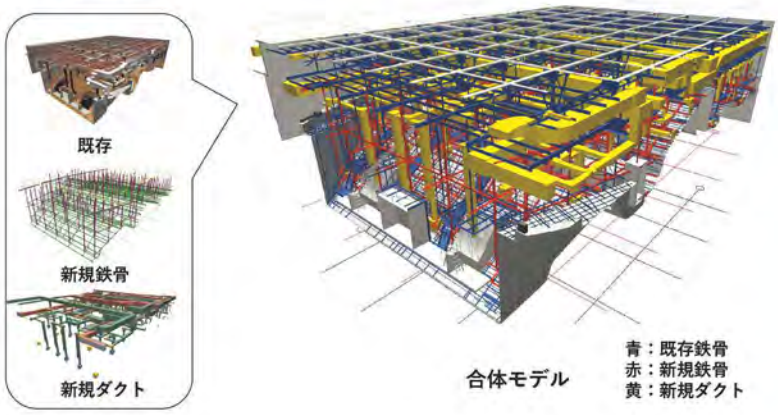

災害対策やインフラ再整備の必要性など
ますます重要になる社会資本の整備
福田組は確かな技術と実績で地域の基盤を支えます

沖ノ田川河川災害復旧工事(その2)／宮城県
発注者：宮城県
■概要：復旧延長L=340.0m　築堤盛土工V=85,120㎥
法面被覆工A=13,913㎡　樋管工N=2基
矢板工N=1,305枚

3·4·5東南環状線広域連携(物流街路)道路改良(寺沢)工事／新潟県
発注者：新潟県
■概要：(実)延長156.1m　No.49+14.0～No.57+10.1
補強土壁工1,179㎡　アンカー補強土壁　ボックスカルバート17.0m
場所打ちボックスカルバートB5,500×H4,600　固化処理工14,948㎡
粉体噴射攪拌式　杭径φ1.0m、杭長1.2～6.8m、本数3,122本

湯浅御坊道路柳瀬トンネル他1トンネル工事／和歌山県
発注者：西日本高速道路株式会社関西支社
■概要：工事延長 L=2,139m、
トンネル延長 L=754m(湯浅トンネル L=621m、柳瀬トンネル L=133m)
橋梁下部工(橋台4基、橋脚8基)
基礎工(ベノト杭φ1,200 L=60m、深礎杭φ2,500 L=15m)
既設橋撤去工1橋

まちの安心を築く

自然災害が多発するなか排水設備や護岸の強化、メンテナンスは欠かせません。防災設備を整備しておくことで災害に強いまちづくりを実現し、そこに暮らす人々の安全を守ります。

信濃川下流東新潟地区河道掘削及び新光町やすらぎ堤その9外工事
／新潟県
発注者：国土交通省北陸地方整備局
■概要：浚渫工17,000㎥　築堤盛土251m　矢板護岸170m　地盤改良工 静的締固方式
改良長L=16.0m 153本　改良長L=11.7m 642本　樋管改築1式　仮設工1式

一級河川大通川防安（3か年）掘削本川切替工事／新潟県
発注者：新潟県
■概要：延長1,017.7m　掘削工12,600㎥　盛土工510㎥　仮締切工1式

千曲川笠原床固工災害復旧工事
／長野県
発注者：国土交通省北陸地方整備局
■概要：作業土工1式　消波根固めブロック（6t型）製作据付3,345個　仮設工1式

蔵岡低水護岸工事／新潟県
発注者：国土交通省北陸地方整備局
■概要：多自然型ブロック張1,000㎡　大型連節ブロック張1,065㎡
粗朶沈床960㎡

復旧・復興

関東・東北豪雨(2015.9.10)では日頃の訓練をいかし、排水作業を行う

水害対策として、排水ポンプ車の操作訓練を行っています。
関東・東北豪雨で鬼怒川が決壊した際には、国土交通省からの要請で出動し、日頃の訓練の成果を発揮しました。

東日本大震災(2011.3.11)では速やかに幹線道路を確保

大津波で流出した「国道45号川原川橋」を確保するため、国土交通省北陸地方整備局保有の応急組立橋(幅6m×長さ48m)を緊急輸送し架設を完成。これにより、救援活動や物資の輸送が円滑になり、復旧活動の迅速化が図られました。この工事は、国土交通省北陸地方整備局と当社の災害協定によるもので、出動決定から1週間で完成・供用開始しました。

国道45号応急橋架設工事／岩手県
発注者：国土交通省東北地方整備局

公共災害復旧(再復)工事(海岸)／福島県
発注者：福島県

山田漁港海岸高潮対策(防潮堤その1)工事／岩手県
発注者：岩手県

維持更新

コンクリートの補修および補強事例

長門石橋耐震補強工事／福岡県
発注者：久留米市

施工中

RC巻立て工法による耐震補強

施工後

長岡処理場流入渠・沈砂池ポンプ棟耐震化工事／新潟県
発注者：新潟県

流入渠

ポンプ棟

老朽化した水路トンネルの補修及び補強工事

水路トンネルは、利水・治水といった役割の中で使用される社会経済活動に不可欠で重要な構造物です。水路トンネルの機能維持を図るため、確かな補修・補強の技術が求められます。

県営かんがい排水事業（一般(耕)）
信濃川右岸（1期）地区第12次工事／新潟県
発注者：新潟県

環境/エネルギー

環 境〉環境への負荷を低減し、自然や人との調和を図ります

新潟港(西港区)廃棄物埋立護岸管理
浚渫土砂桝築堤その8工事
／新潟県
発注者：新潟県

平成31年度かながわ環境整備センターしゃ水施設整備工事／神奈川県
発注者：神奈川県

一般廃棄物最終処分場建設工事／新潟県
発注者：新潟県糸魚川市

長岡市新一般廃棄物最終処分場(仮称)建設工事
／新潟県
発注者：新潟県長岡市

エネルギー 〉次世代エネルギーの建設に私たちのノウハウが活かされています

SGET広島太陽光発電所建設工事
／広島県
発注者：㈱日立製作所

阿賀野ソーラーパーク建設工事
のうち造成工事
／新潟県
発注者：東京産業㈱

岩屋ウィンドファーム（風力発電所）／青森県
発注者：E製作所㈱

デュアルシールド工法

デュアルシールド工法は、推進工法とシールド工法のそれぞれの利点を最大限に取り入れたもので、緩やかな曲線および直線区間を経済性に優れた推進工法で施工し、急曲線や連続した曲線区間をシールド工法で施工するものです。

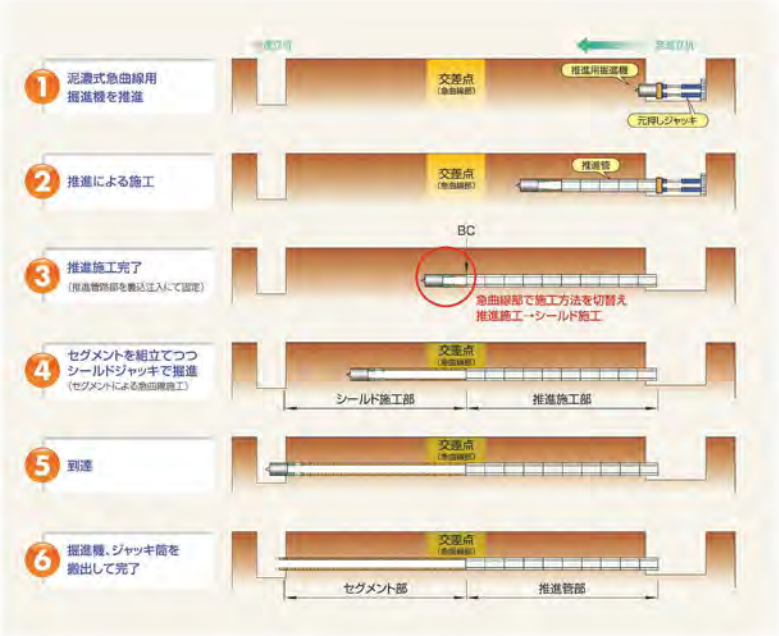

デュアルシールド工法の特徴と利点

密集市街地での管路構築が容易になります。

- 急曲線(R10m)が可能であり交差点部に回転立坑が不要になります。
- 推進工法サイズの立坑で施工が可能です。
- 泥濃式、泥土圧式など土質や口径にあった掘進方法を選択できます。
- 泥濃式工法を選択した場合、プラント用地が少なく済みます。

施工状況(推進管からセグメントへ)

シールド切替型推進工法
東京都下水道局では
シールド切替型推進工法の名称で使用されています。

施工例

ウォーターキュア工法

ウォーターキュア工法の特徴と利点

トンネルの覆工コンクリート品質が向上します

- トンネルの覆工コンクリート表面に水を散水あるいは噴霧する養生システムです。
- 側壁部に走行レールを設置し、システム本体が自走します。
- 坑内の作業空間を広く確保し、散水・噴霧による路盤の軟弱化を防止できます。
- コンクリートの水和反応を積極的に促進させ、緻密化して耐久性が向上します。
- これまで10現場以上に適用し、施工品質向上に貢献しています。

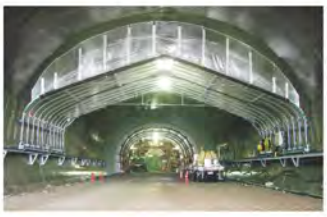

最終処分場技術

- 計画から廃止まで最終処分場のライフサイクルを通して対応いたします。
- 地域特性・周辺環境・運営管理を配慮した提案・設計をいたします。
- 環境アセスメントを実施いたします。
- 環境影響に配慮した施工をいたします。
- 既設最終処分場の健全性診断、改修・増設をいたします。
- 最終処分場の閉鎖・廃止手続きをいたします。

長岡市一般廃棄物最終処分場（第二期埋立地）

糸魚川市一般廃棄物最終処分場

不動産開発事業

デベロッパー事業　開発

[実績]

■ **商業施設**

モレラ岐阜(岐阜県本巣市)

ユニモちはら台(千葉県市原市)

■ **宅地造成**

須恵町宅地造成販売事業(福岡県須恵町)

八幡西区野面宅地造成販売事業(福岡県北九州市)

■ **物流団地**

篠林物流団地造成販売事業(福岡県古賀市)

■ **土地区画整理事業**

関川東部下門前土地区画整理事業(新潟県上越市)

女池上山土地区画整理事業(新潟県新潟市)

沼南中央土地区画整理事業(千葉県柏市)

合志市竹迫土地計画整理事業(熊本県合志市)

柏市吉祥院北地区土地区画整理事業(千葉県柏市)

篠林物流団地造成販売事業／福岡県古賀市

合志市竹迫土地計画整理事業／熊本県合志市

女池上山土地区画整理事業／新潟県新潟市

株式会社福田組 × SDGs

福田組は事業活動を通してSDGsの達成に貢献しております。
今後も全てのマルチ・ステークホルダーに誠実に対応していくとともに、
人間と環境を大切にし感動的価値の創造を目指し、持続可能な社会へと貢献してまいります。

人間を大切にした企業活動（地域社会への貢献・働きやすい環境の醸成）

3 すべての人に健康と福祉を

- 福鵬会による福祉施設巡業
- 健康経営の推進

4 質の高い教育をみんなに

- 福田育英会による奨学金制度
- 地域の子ども達へ教育機会を創出

5 ジェンダー平等を実現しよう
6 安全な水とトイレを世界中に
8 働きがいも経済成長も
10 人や国の不平等をなくそう

- 女性活躍の推進
- 職場環境の整備
- 働き方改革の実施

環境を大切にした企業活動（環境に配慮した取り組み、技術）

7 エネルギーをみんなに そしてクリーンに
9 産業と技術革新の基盤をつくろう
11 住み続けられるまちづくりを
13 気候変動に具体的な対策を

- 太陽光発電事業への参画
- 環境に配慮した新潟本社ビル
- 周辺環境に配慮した設計提案
- ZEB施工案件への参画

12 つくる責任 つかう責任

- ウォーターキュア工法の活用
- デュアルシールド工法の活用
- 環境リスクマネジメント
- ISO14001認証
- 廃棄物の抑制　リサイクル推進
- フードバンクへの寄付活動

14 海の豊かさを守ろう
15 陸の豊かさも守ろう

- 環境保全活動

感動的価値の創造を目指した地域社会・企業との連携

17 パートナーシップで目標を達成しよう

- 「福寿会」の運営
- 教育・技術・社会貢献

CSR活動

福田組では「誠実と創造をもってことにあたり建設を通じ社会に貢献する」ことを社是に掲げ、豊かで持続可能な社会を実現することが当社の果たすべき社会的責任と考え、さまざまなCSR活動に取り組んでいます。

現場見学会・教育支援活動

未来を担う子どもたちのため、様々な形で工事現場の見学会や、教育支援活動を行っています。学校授業の一環として身近な建物や道路・トンネルなどのインフラがどのように造られ生活にいかされていくのかを、現場を通じて学んでもらうとともに、社会性や職業観を身につけるお手伝いをしています。

中学生の職業体験

工業高等学校生の技術体験・現場見学会

環境活動

平成22年より、福田組のコンプライアンス宣言に基づき、環境に関する活動等を広く開示することを目的に毎年「環境報告書」を作成しています。豊かな自然環境を後世に引き継いでいくために、福田組では、環境保全に貢献する感動創造を実現すべく、全社員が一丸となり、企業活動の洗練と人と環境にやさしい技術開発に取組んでいます。

令和4年度環境報告書

地域貢献活動

毎年、当社と協力会社で組織する「新潟福寿会」では、様々な活動を通して募金活動を行っており、令和2年はこの募金を社会福祉法人新潟市社会福祉協議会に寄贈いたしました。寄付金は、子どもたちの未来を応援する活動に役立ててもらうべく、子ども支援関連の事業に活用していただきます。

新潟市社会福祉協議会への寄付

万代太鼓　福鵬会

万代太鼓福鵬会は、昭和54年に福田グループ会社社員有志により創設され、社会貢献および市民への社会福祉を目的とした文化活動を展開しています。毎年8月には、本社を置く新潟市の祭り『新潟まつり』に参加し、祭りを大いに盛り上げます。

※平成18年『勤労者ボランティア新潟賞』受賞

バングラデシュでの演奏

万代太鼓　福鵬会

公益財団法人　福田育英会

公益財団法人 福田育英会は、昭和37年の設立以来、大学に在学し新潟にゆかりのある方で、学術優秀でありながら経済的理由により修学が困難な学生を対象として、奨学金事業を行っています。現在、述べ2,100人以上の学生に貸与を実施し、社会人となって様々な分野において活躍されています。

■育英会事業の推移

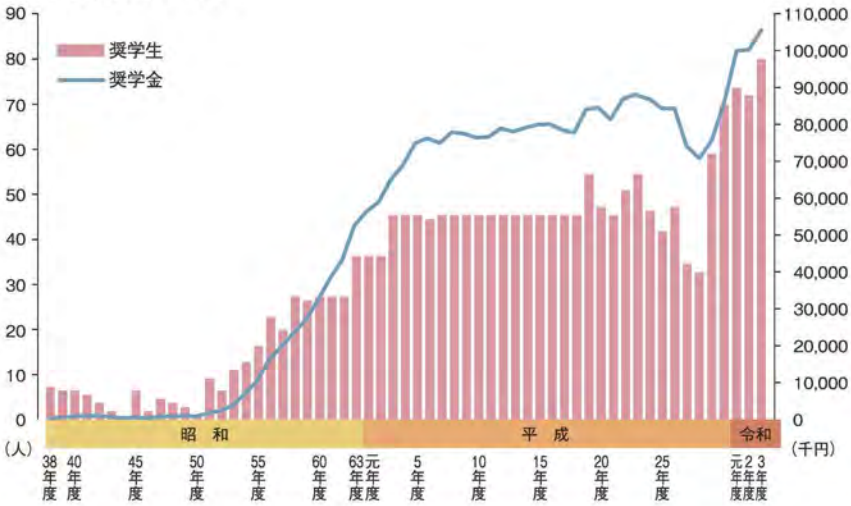

グループの総合力で様々なご要望にお応えします

様々な業種の企業集団であるFUKUDA GROUPは、総合力で様々なご要望にお応えし、「誠実」なモノづくり、「誠実」な対応でお客さまに感動をお届けします。これまでも、そしてこれからも、福田組はお客さまに新たな価値を提供するために挑戦し続けます。

フクダグループスピリット

100年先も誠実

FUKUDA GROUP

フクダグループの誠実とは、
かけがえのない人を愛するように、誠心誠意尽くすことである。
誠実を貫き、大切な人たちとの強いきずなをつくりあげ、
そのいのちと暮らしを守る。
我々はグループの総力を結集し、この使命を果たし、
100年先もつなげて行く。

グループ会社

■福田道路㈱
資本金：20億円
舗装工事、一般土木工事、アスファルト合材の製造・販売

■㈱興和
資本金：9,388万円
地滑り防止・法面工事等の斜面防災工事に関する調査・施工

■㈱レックス
資本金：8,000万円
道路・河川の維持管理、舗装工事、道路付帯施設の施工、下水道維持工事、コンクリート構造物・橋梁の補修、建設用資材の販売・レンタル

■北日本建材リース㈱
資本金：3,000万円
建設用仮設鋼材の賃貸・販売・加工・修理

■福田リニューアル㈱
資本金：1億円
建物の調査・診断、新築および増改築

■フクダハウジング㈱
資本金：2,400万円
新築住宅事業、事業用建築事業、リノベーション事業、ビル・マンション管理事業

■㈱リアス
資本金：4,000万円
建設事業・地盤改良・汚染土壌調査およびこれらのコンサルティング、環境関連商品の企画・販売その他

■㈱新潟造園土木
資本金：3,000万円
造園工事および公園・庭園の維持管理

■㈱デザイン工房
資本金：5,000万円
有料老人ホーム、訪問・通所介護事業

■タイフクダコーポレーションリミテッド
資本金：1,000万バーツ
タイにおける建設工事の請負、企画、設計、監理

■他20社（50音順）
- アイティーサポート㈱
- 朝日舗道㈱
- ㈱大廣工業
- ㈱オクミカワ
- ㈱クリエイトセンター
- ㈱サイドー
- ㈱相模エンジ
- ㈱ジオック技研
- ジオテクサービス㈱
- ㈱真成ロード
- 創伸建設㈱
- ㈱ダイアテック
- ㈱高建
- 新潟舗材㈱
- ピーエスシー㈱
- ファインロードコンサルタント㈱
- 福田アセット&サービス㈱
- ペービックアイヅ㈱
- 村上舗材㈱
- ライズペーブ㈱

FUKUDA

https://www.fkd.co.jp/

この冊子は、FSC®森林認証紙および植物油インキを使用しております。

ミックス
責任ある木質資源を使用した紙
FSC® C012835

VEGETABLE OIL INK

FUKUDA

感動を築く

お客さまのベストパートナーであるために

company profile

株式会社福田組

お客さまのベストパートナーとして

「誠実」なものづくりで紡いできた120余年にわたる社歴。
私たち福田組は100年先も誠実に
確かな技術と信頼を受け継ぎ進んでまいります。

私たちの原点 “誠実であること”

福田組は明治35年（1902年）に新潟市で個人企業として誕生し、以来120年にわたって建設事業に携わり、刻々と変化しつづける社会の中で常に一歩先を見据えながら、その変化に合わせた技術とサービスの提供に努めてまいりました。お客さまのニーズ一つひとつに向き合い、建築・道路・鉄道・港湾・エネルギーなど様々な事業分野に挑戦し変化し続ける背景には、創業以来、変わらず受け継がれている想いがあります。「誠実であること」これこそが私たちの原点であり、お客さまに最高の満足をお届けし、ベストパートナーとして信頼を寄せていただくことにつながると信じております。

これまでも、そしてこれからも、変らぬ想いを胸に技術者としての夢と誇りをもって、日々挑み続けてまいります。
“お客さまに最高の価値を”私たち福田組は、社員一人ひとりが同じ想いでお客さまの満足にお応えし続ける企業をめざします。